TCHEQUIE TOUR

MONUMENTS EN BREF

CHÂTEAUX ET PALAIS, MUSÉES ET GALERIES, ÉGLISES ET MONASTÈRES

1. CHÂTEAU DE PRAGUE

Symbole de l´État tchèque, ancienne résidence des princes, rois et empereurs et aujourd'hui siège du président de la République. Ce vaste complexe de palais, de bâtiments administratifs, religieux et de jardins est l'un des plus grands châteaux du monde.

A. Petit circuit : vieux palais royal, cathédrale Saint-Guy, basilique romane Saint-Georges, Ruelle d'Or avec la tour Daliborka.
Durée approx. 2h.

B. Grand circuit : vieux palais royal, cathédrale Saint-Guy, basilique romane Saint-Georges, Ruelle d'Or avec la tour Daliborka, galerie de peinture du Château et couvent Saint-Georges.
Durée approx. 3h.

2. QUARTIER DU CHÂTEAU (HRADČANY)

A. Église Notre-Dame-de-Lorette ou Lorette, splendide lieu de pèlerinage d'époque baroque, comprend le cloître, l'église de la Nativité, la Sainte Maison et le célèbre Trésor de Lorette contenant entre autres le Soleil de Prague, ostensoir décoré de 6222 diamants. Durée 45-60 min.

B. Bibliothèque de Strahov. Le monastère des Prémontrés a été fondé au 12e siècle. Sa bibliothèque baroque, célèbre pour ses salles de Théologie et de Philosophie, abrite 200 000 volumes. Durée 30 min.

EN OPTION / EN SUPPLÉMENT

Visite privée de la bibliothèque, une expérience unique, vous entrerez dans les salles de Théologie et de Philosophie, deux immenses salles remplies de vieux livres et ornées de magnifiques fresques, où les visiteurs n'entrent pas lors de la visite classique. Durée 60 min.

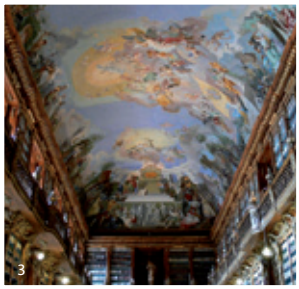

3. QUARTIER BAROQUE DE MALÁ STRANA

A. Église Saint-Nicolas, sanctuaire de style baroque le plus monumental de Prague. Elle a été construite par 3 générations d'architectes aux 17e et 18e siècles.
Durée 30 min.

B. Enfant Jésus de Prague, statuette « miraculeuse » de cire d'origine espagnole déposée dans l'église Notre-Dame-de-la-Victoire. Durée 30 min.

C. Jardins des Palais. Ils se trouvent au pied du Château et regroupent 5 jardins en terrasses de style baroque et rococo attenants aux palais de la noblesse. Ils sont ornés de pavillons, d'escaliers, de végétation, d'arbres fruitiers. Durée 45 min.

D. Jardin Vrtbovská, l'un des plus beaux jardins baroques en Europe. 3 terrasses reliées par plusieurs escaliers sont agrémentées de sculptures de maître Matthias Bernard Braun.
Durée 30 min.

E. Palais et jardin Wallenstein, construit par des artistes italiens pour le comte Albert de Wallenstein, aujourd'hui siège du Sénat tchèque.
Durée 30 min.

4. VIEILLE VILLE

A. Hôtel de ville de la Vieille Ville, célèbre pour son horloge astronomique décorée d'allégories des vertus et des vices et des 12 apôtres apparaissant aux heures entières. Le circuit comprend les salles d'apparat, la chapelle, les 12 apôtres et le sous-sol. Durée 60 min.

9

B. Tour de l'horloge astronomique construite en 1364 et haute de 69,5 m offrant une vue magnifique sur la Vieille Ville et sur tout Prague. Visite de la tour avec vue exceptionnelle, montée par l'escalier, ascenseur à disposition. Durée 30 min.

C. Théâtre des États (Stavovské divadlo), premier théâtre en pierre de Prague. W. A. Mozart y donna la première mondiale de son opéra *Don Giovanni* en 1787 et 2 siècles plus tard, le metteur en scène Miloš Forman y tourna des scènes pour son film *Amadeus*. C'est là que la chanson „Où est ma patrie", devenue plus tard l'hymne national tchèque, a été jouée en 1834 pour la première fois. Durée 60 min.

10

EN OPTION / EN SUPPLÉMENT
Visite de la célèbre villa Bertramka où W. A. Mozart séjourna plusieurs fois dans la famille de musiciens Dušek. Possibilité d'organiser un circuit sur les pas du musicien, de découvrir les églises où il jouait de la musique d'orgue.

11

D. Clementinum, ancien collège jésuite et l'un des plus grands complexes de bâtiments d'Europe, abrite la bibliothèque nationale tchèque, l'observatoire astronomique et **la chapelle des Miroirs**. Durée 45 min.

E. Maison municipale, complexe architectural construit dans le style Art nouveau réunissant la salle de concert Smetana, 2 restaurants, un café, des salles d'exposition et de réception, dont certaines ont été décorées par Alphonse Mucha. Durée 45 min.

12

5. QUARTIER JUIF DE JOSEFOV

Du vaste ancien ghetto juif il subsiste l'hôtel de ville juif, 6 synagogues et le vieux cimetière juif. Le reste des maisons a été remanié au tournant du 19e et du 20e siècle en un quartier spectaculaire de style Art nouveau et néogothique.

13

A. Musée juif de Prague. Le circuit comprend le vieux cimetière juif du 15e siècle avec ses 12000 stèles, les synagogues Maïsel, Klaus, Espagnole qui retracent l'histoire, les coutumes et l'émancipation juive, la salle de cérémonie de la confrérie des pompes funèbres et la synagogue Pinkas avec le mémorial des victimes juives et l'exposition de dessins d'enfants de Terezín. Durée 2–3 h.

B. Synagogue Vieille-Nouvelle et synagogue de Jérusalem : la synagogue gothique, dite Staronová, est la plus ancienne synagogue d'Europe centrale, qui sert aux offices religieux jusqu'à nos jours. La synagogue de Jérusalem (Jubilaire) construite en style pseudo-mauresque est la plus grande synagogue de la communauté juive de Prague et sert aussi de lieu de prière. Durée 60 min.

EN OPTION / EN SUPPLÉMENT
Visite de l'ancien bain rituel juif, le mikvé. Durée 30 min.

6. COLLINE DE VYŠEHRAD

14

La colline historique de Vyšehrad, avec les restes du « deuxième château » de Prague, est entourée de nombreux mythes et légendes. Aux 11e et 12e siècles, c'était le siège principal des princes tchèques. Visite de l'**église Saints-Pierre-et-Paul de Vyšehrad**, une église néogothique remarquable reconstruite au 19e siècle, et de la rotonde romane St-Martin. Durée approx. 2h.

7. CHÂTEAU BAROQUE DE TROJA

Splendide château baroque avec fresques et jardins uniques. Le circuit comprend les appartements du château et une exposition de peintures du 19e siècle. Durée 60 min.

EN OPTION / EN SUPPLÉMENT
Visite guidée des casemates. 30 min.

EN OPTION / EN SUPPLÉMENT
***A. Entrée vignoble Sainte-Claire**, visite de l'exploitation viticole et dégustation de vin.*
***B. Entrée jardin botanique** avec serre tropicale Fata morgana et jardin zoologique.*

15

8. COLLINE DE PETŘÍN

16

Oasis verte au coeur de la ville accessible en funiculaire et embellie par une magnifique roseraie, l'église baroque Saint-Laurent et l'église en bois Saint-Michel. La colline est dominée par le belvédère de Petřín. À proximité, un labyrinthe aux miroirs déformants, où vous passerez un bon moment d'amusement et de rire. Entrée belvédère de Petřín et labyrinthe aux miroirs. Durée approx. 2h.

9. MUSÉES ET GALERIES

A. Galerie nationale de Prague
Palais Šternberk : Vieux maîtres européens
Couvent Sainte-Agnès : Art médiéval
Palais Schwarzenberg : Art baroque
Palais Salmovský : 19e siècle
Palais des Foires : Art du 19e – 21e siècle

17

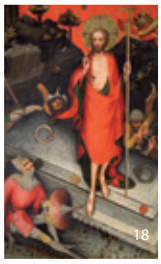
18

19

B. Palais Lobkowicz : la plus grande collection privée d'œuvres d'art d'Europe centrale

C. Musée Alphonse Mucha, peintre Art nouveau et affichiste de Sarah Bernhardt

D. Musée Franz Kafka, écrivain tchéco-allemand connu pour ses romans ténébreux

20

21

E. Musée du communisme : expositions retraçant l'ère socialiste, ses artefacts et ses symboles, la vie du peuple à travers différentes sphères sociales : vie politique, propagande, travail, sport, etc. La reconstitution d'un bureau de la police secrète et les documentaires audiovisuels sont particulièrement passionnants.

F. Expositions permanentes : Musée technique national de Prague, Musée tchèque de la musique, Musée Kampa, Galerie de la ville de Prague, Musée des légendes et fantômes de Prague, Mémorial national des héros de la terreur suite à l'attentat contre Heydrich.

22

10. VILLA MÜLLER

23

La villa Müller, située dans le quartier pragois d'**Ořechovka**, a été construite par les architectes **Adolf Loos** et **Karel Lhota** dans les années 1928-1930 pour **František Müller**, le riche propriétaire de l'entreprise de construction publique Kapsa-Müller. Loos y a appliqué ses théories fonctionnalistes et **le raumplan**. À l'intérieur, vous pourrez admirer les décorations et le mobilier d'origine et une petite exposition consacrée à la vie d'A. Loos et à d'autres célèbres constructions.

Crédits photos et conseils : 0, 1–5, 8–9, 14–16, 20 © www.prague.eu ; 6 NPÚ, Územní památková správa v Praze – Zahrady pod Pražským hradem ; 7 Casus Vrtbovská zahrada ; 10 Stavovské divadlo ; 11–12 agentura Via Musica ; 13 sbírky Židovského muzea v Praze ; 17–18 Národní galerie v Praze ; 19 Lobkowicz Events Management s.r.o. ; 21 Russia – Coat of arms of the Soviet Union 1923–1936.svg and various ags, including those at Hammer and sickle#Flags / Wikimedia Commons ; 22 Národní technické muzeum v Praze ; 23 Villa_Muller_071„Villa Muller 071" od UserMiaow Miaow – Vlastní dílo. Licencováno pod Volné dílo via Wikimedia Commons